

Ministero dell'Istruzione e del Merito



**ISTITUTO COMPRESIVO
S. PERTINI – V. VENETO**

● SCUOLA SECONDARIA I°:	VIA DA VINCI	TEL: 0885/784215
● SCUOLA PRIMARIA:	VIA SCARABINO	TEL: 0885/841816
	VIA V. VENETO	TEL: 0885/781601
● SCUOLA INFANZIA:	VIA MAMELI	TEL: 0885/841821
	VIA PICCINNI	TEL: 0885/787535

SCUOLA DELL'INFANZIA > SCUOLA PRIMARIA > SCUOLA SECONDARIA DI I° GRADO

ISTITUTO COMPRESIVO STATALE - S. PERTINI - V. VENETO-ORTA NOVA
Prot. 0000516 del 17/09/2024
I-1 (Uscita)

Circolare n. 18

**Alle Famiglie
Al personale
Al sito web**

OGGETTO: Disposizioni sull'utilizzo degli spazi esterni di pertinenza della scuola

IL DIRIGENTE SCOLASTICO

- Visto** il Decreto Legislativo 9 aprile 2008, n. 81 - Attuazione dell'articolo 1 della legge 3 agosto 2007, n. 123, in materia di tutela della salute e sicurezza nei luoghi di lavoro;
- Visto** l'obbligo di lasciare sgombri gli spazi destinati a punti di raccolta degli studenti e del personale della scuola per le emergenze e nel caso di evacuazione dell'Istituto;
- Considerato** che devono essere assolutamente garantiti gli spazi liberi per consentire il passaggio e le manovre ai mezzi di soccorso dei Vigili del Fuoco o alle ambulanze in caso di emergenza o di altri mezzi comunque impiegati per le necessità della Scuola;
- Vista** la necessità di garantire la sicurezza degli studenti, del personale della Scuola e dell'utenza, nell'accesso alla Scuola in conformità a quanto previsto dal D. L.gs. n. 81 del 2008;
- Considerato** che gli spazi di pertinenza dell'Istituto, di cui all'oggetto, non devono essere utilizzati in maniera impropria;
- Considerato** che un utilizzo non organizzato degli spazi non garantisce l'incolumità delle persone e il buon funzionamento della Scuola ed è in contrasto con le norme sulla sicurezza;
- Considerato** che, spesso, nel cortile della scuola si introducono, stazionano e sostano automezzi appartenenti a personale anche estraneo alla scuola;
- Considerata** la necessità di non far transitare all'interno del cortile scolastico autoveicoli e motocicli;
- Tenuto conto** dell'impossibilità di garantire la vigilanza sugli spazi esterni di pertinenza della scuola;
- Sentito** il parere del RSPP;

DISPONE QUANTO SEGUE

PARCHEGGIO DEI MOTOCICLI

Si possono parcheggiare i motocicli all'interno del cortile della scuola, negli appositi spazi indicati, purché introdotti a mano.

PARCHEGGIO DELLE AUTOVETTURE

Il personale della scuola secondaria di I grado, potrà parcheggiare le auto all'interno del cortile del plesso "S. Pertini" **SOLO** nel piazzale e negli spazi delimitati dalle strisce bianche sul retro della palestra (e a debita distanza dalla stessa per motivi di sicurezza), da entrambi i lati, a spina di pesce (vedi piantina allegata),

entrando **esclusivamente dal cancello situato in via Puglie** e uscendo dallo stesso o da quello di via Kennedy, **solo al termine del deflusso di tutti gli alunni**.

Resta inteso che se sono in corso attività nel cortile di via Kennedy, la velocità d'ingresso o d'uscita durante tali attività dovrà essere moderata.

I cancelli saranno aperti secondo il seguente orario:

dalle ore 07:30 alle ore 07:50 (cancello auto di via Puglie)

Dalla seconda alla quinta ora cancello di via Kennedy

alle ore 13:50 (cancello auto di via Puglie)

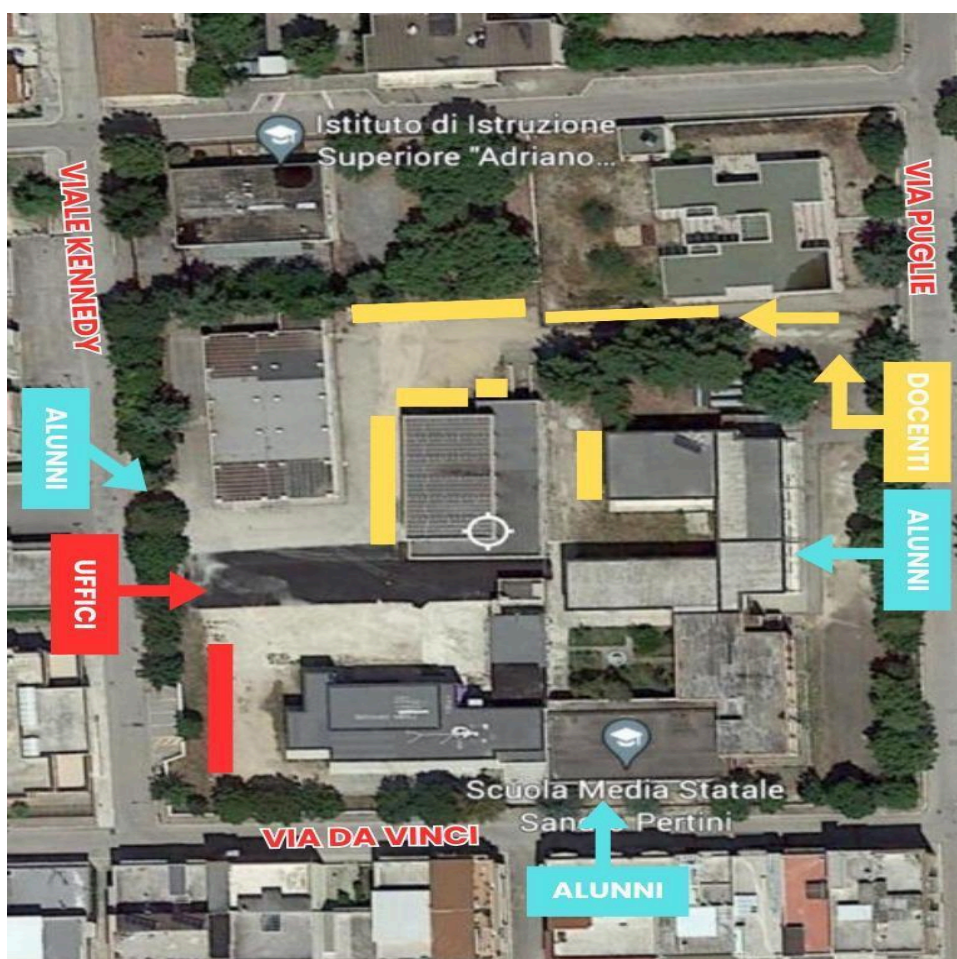

I cancelli resteranno chiusi fino all'uscita degli alunni per motivi di sicurezza (transito alunni).

Il Dsga darà disposizioni di apertura e chiusura cancelli ai collaboratori scolastici con ordine di servizio e provvederà a far ripristinare le strisce già presenti sull'asfalto.

In nessun caso si potranno parcheggiare le automobili a ridosso dell'edificio scolastico principale e fuori dalle strisce bianche.

Il parcheggio nelle vicinanze del plesso dove sono collocati gli uffici, a debita distanza dalla scala antincendio e dalle uscite di sicurezza, **è consentito al solo al personale in servizio negli uffici stessi** ed è indicato da cartellonistica.

È assolutamente vietato il transito di pedoni dal vecchio cancello situato in via Puglie e da quello di via Kennedy nelle fasce orario destinate esclusivamente all'accesso di autovetture/motocicli.

Nei plessi di Scuola Primaria di Via Kennedy, di Via Scarabino, di Via Veneto e dell'Infanzia di Via Mameli e di Via Piccinni è vietato transitare e parcheggiare auto o motocicli all'interno del cancello della scuola.

Tutti gli alunni dovranno osservare la puntualità, recandosi direttamente nelle classi (scuola secondaria) o nelle aree dedicate (scuola primaria), dove saranno accolti dai loro docenti, senza sostare all'ingresso del cancello.

Si chiede alle famiglie di collaborare in tal senso, liberando l'accesso del cancello per il passaggio degli alunni, non appena accompagnati i propri figli e non trattenendosi nelle immediate vicinanze, SOPRATTUTTO CON LA SOSTA DELLE AUTO che si consiglia di parcheggiare nelle strade limitrofe.

NORME COMUNI

È vietato agli studenti introdurre autoveicoli, anche se privi di targa e conducibili senza patente. I veicoli autorizzati (portatori di handicap, mezzi per il carico e scarico di materiali, ...) entreranno e usciranno dall'Istituto a passo d'uomo, prestando la massima attenzione.

Le presenti disposizioni entrano immediatamente in vigore.

È fatto obbligo a tutti di osservarle e di farle osservare ai sensi del D.lgs. n. 81/08.

Si fa presente che il loro mancato rispetto determinerà, per ragioni di sicurezza, la rimozione forzata dell'autovettura. Inoltre si ricorda che, essendo i parcheggi incustoditi, la scuola non assume responsabilità di alcun genere in caso di eventuali furti o danneggiamenti a carico dei mezzi presenti.

Il Dirigente Scolastico

Prof.ssa Teresa Mazzamurro

(Firma autografa omessa ai sensi dell'art.3, c. 2 del D. Lgs. 39/93)